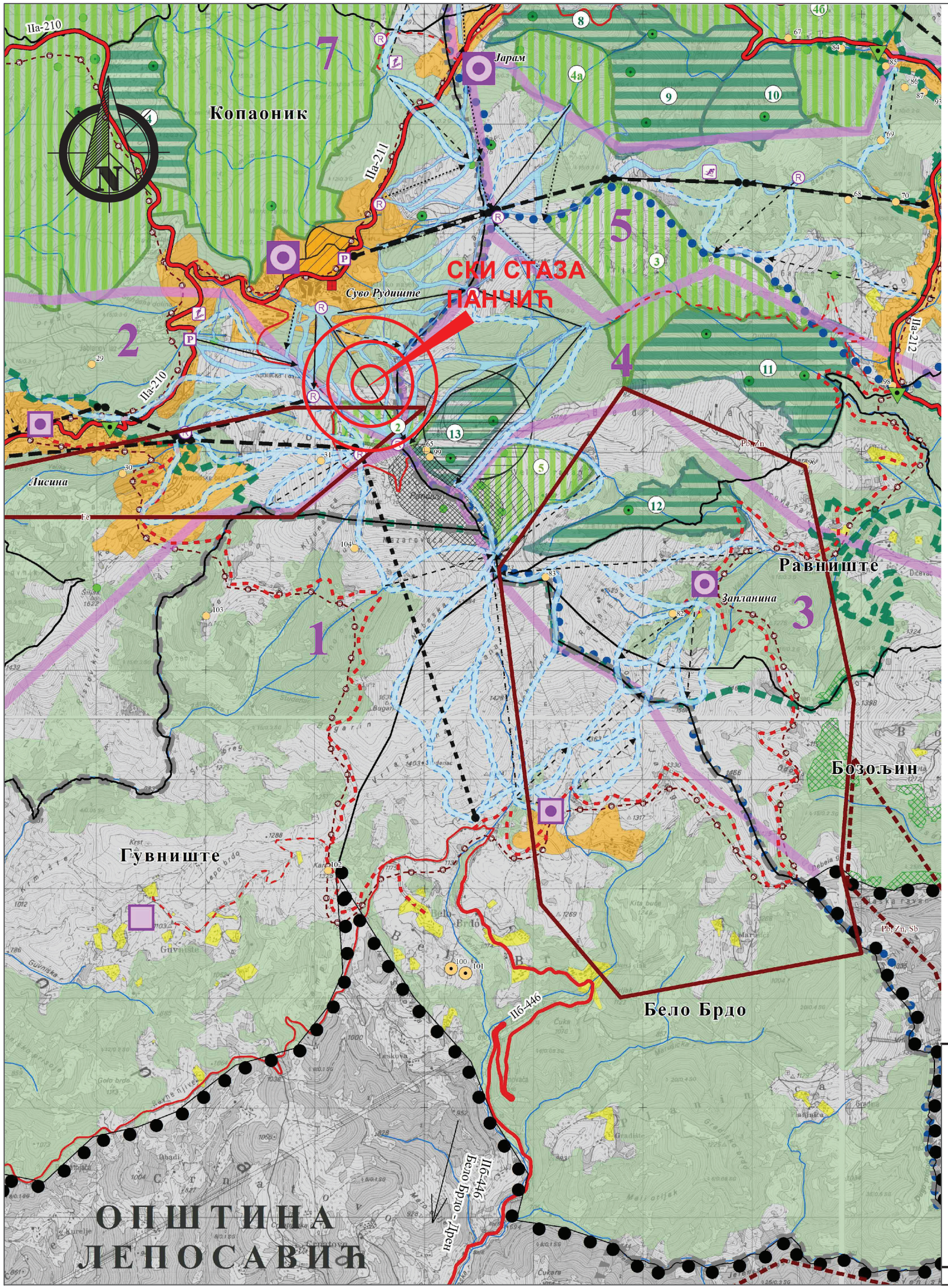


**ЛЕГЕНДА**

Граница планског подручја

Граница јединица локалне самоуправе

Граница катастарских општина

Оријентационе грађевинске површине села

Грађевинске површине постојећих и планираних туристичких комплекса и насеља

ПДР "Рендара"

Шуме и шумско земљиште

Пољопривредно земљиште

Реке

**Заштићена подручја**

Национални парк "Копаоник"

Споменик природе - дендролошки

Резерват природе - строги "Равниште"

**Режими заштите природе**

Режим I степена

1. Барска река, 2. Козје стене, 3. Јанкове баре, 4. Самоковска река, 5. Вучак, 6. Мрковје, 7. Гобеља, 8. Бела стена, 9. Метоје, 10. Јелак, 11. Дубока, 12. Јеловарник, 13. Суво Рудиште.

Режим II степена

1а, 1б, 1в - Предсона целина сливова Барске и Самоковске реке, Речице и Гобељске реке; 2 - Локалитет на Панчићевом врху; 3 - Локалитет Дубока; 4а и 4б - Локалитет Јарам - Брзећка река; 5 - Локалитет Панчићев врх.

Геонаслеђе - споменици природе

Биодиверзитет - станишта и хранилишта

Режим III степена
граница Националног парка

**Заштитне шуме**

Заштита вода (водоснабдевања)

Заштита земљишта од ерозије

Границе сливова акумулација "Ђелије" и "Селова"

**Заштита непокретних културних добара (НКД)**

Заштићена НКД

Евидентирана НКД

Идентификована НКД

Бројевима од 1 до 104, на карти одговарају бројевима из Табеле III-15 у тексту Просторног плана

**Зоне и локације посебне намене**

Зоне и локације у функцији туризма

Комплекси примарног туристичког центра Копаоник

Секундарни туристички центри

Села у функцији туризма

Паркинг простор

ФИС полигон

Скакаоница

Меморијални видиковац Стефана Немање

Зоне скијалишта (1-10)

Зоне и локације у функцији скијалишта

Ски стазе и жичаре

Планирана кабинска жичара

Постојећа жичара

Планирана жичара

Постојећи ски-лифт

Објекти за одмор скијаша на станицама жичара

Постојеће скијашке стазе

Планиране скијашке стазе

**Саобраћајна инфраструктура**

Постојећи државни пут IIа реда

Постојећи државни пут IIб реда

Постојећи општински - локални пут

Планирани кружни пут

Планирани пут

Постојећа пруга

Планирана пруга

Планирана зупчаста железница (спец. шинско возило)

Грађевинска површина за пословно-стамбени комплекс и хелидром са хангаром у насељу Чајетина - КО Копаоник

**Минералне сировине (метали и неметали)**

Експлоатационо поље (експлоатациони простор)

Геолошка истраживања (истражни простор)

улазна станица у НП

Специјална намена

Зона забрањене градње са комплексом специјалне намене

Зона забрањене градње са комплексом специјалне намене

Зона ограничене градње

Зона санитарне заштите

Објекти у функцији Министарства унутрашњих послова

| | | | |
|---|---|---|---|
| **ANDZOR engineering doo**<br>društvo za projektovanje, urbanizam i ekologiju<br>**Ive Andrića 13, Novi Sad**<br>andzor ENGINEERING | ДИРЕКТОР: | Зоран Вукадиновић, маст. инж. саоб. | НАРУЧИЛАЦ И ИНВЕСТИТОР:<br>ЈП "Скијалишта Србије",<br>Милутина Миланковића бр. 9, Београд, |
| | ОДГ. УРБАНИСТА: | Ана Виријевић, дипл. инж. арх. | |
| | САРАДНИЦИ: | Стефана Станисављевић, маст. пр. планер<br>Смиљана Драгићевић, маст.инж.арх.<br>Душан Шљиванчанин, маст.пр.планер | ПАРЦЕЛЕ: к.п. бр. 93, 94/1 и 95 К.О. Копаоник<br>ЛОКАЦИЈА: КО Копаоник, општина Рашка |
| | НАЗИВ ПРОЈЕКТА: **УРБАНИСТИЧКИ ПРОЈЕКАТ ЗА ИЗГРАДЊУ СКИ СТАЗЕ ПАНЧИЋ НА КОПАОНИКУ, ОПШТИНА РАШКА** | | **МП:** |
| | НАЗИВ ЦРТЕЖА: **ИЗВОД ИЗ ПРОСТОРНОГ ПЛАНА ПОДРУЧЈА ПОСЕБНЕ НАМЕНЕ НП КОПАОНИК - ПОСЕБНА НАМЕНА ПРОСТОРА -референтна карта бр.1** | | БРОЈ ЦРТЕЖА: 1.1 |
| ДАТУМ: Јул 2019. год. | РАЗМЕРА: 1:25000 | БРОЈ ЕЛАБОРАТА: УП-803/19 | |